CAVIRO
DISTILLERIE
48018 FAENZA (RA) Italy

VARIANTE AL PIANO PARTICOLAREGGIATO DI INIZIATIVA PRIVATA DENOMINATO "AREA CAVIRO - SUBCOMPARTO IV - SCHEDA N° 18" DI CUI ALLA AUTORIZZAZIONE N° 1152 DEL 12/12/2005

VALUTAZIONE AMBIENTALE STRATEGICA

PARCHEGGIO PUBBLICO PK4 DI IV COMPARTO:
STATO DI FATTO, STATO DI PROGETTO E
STATO COMPARATO

ALLEGATO:	TAVOLA:
2	6

SCALA: 1:400

NOME FILE	CODICE COMMESSA	DATA PROGETTO:
A02T06PPPK4R00-CVR_VAURB_CO.DWG	CVR_VAURB_CO	NOVEMBRE 2013

PROGETTAZIONE ARCHITETTONICA
STUDIO ASSOCIATO LOMBARDI SPAZZOLI PAGLIONICO
AZIENDA CERTIFICATA ISO 9001:2008
Via Copernico n° 99 - 47122 Forlì
Tel. 0543/796.266 Fax. 0543/796.310 - Email: info@studioassociatolombardi.it - www.studioassociatolombardi.it

RESPONSABILE DEL PROGETTO:
DOTT. ING. ENNIO SPAZZOLI

PROCEDURA DI CONTROLLO INTERNO

REV.	DESCRIZIONE	REDAZIONE:	APPROVAZIONE:	VERIFICA:	DATA
00	EMISSIONE	LG	ES	RL	NOVEMBRE 2013

Stato attuale
Scala 1:400

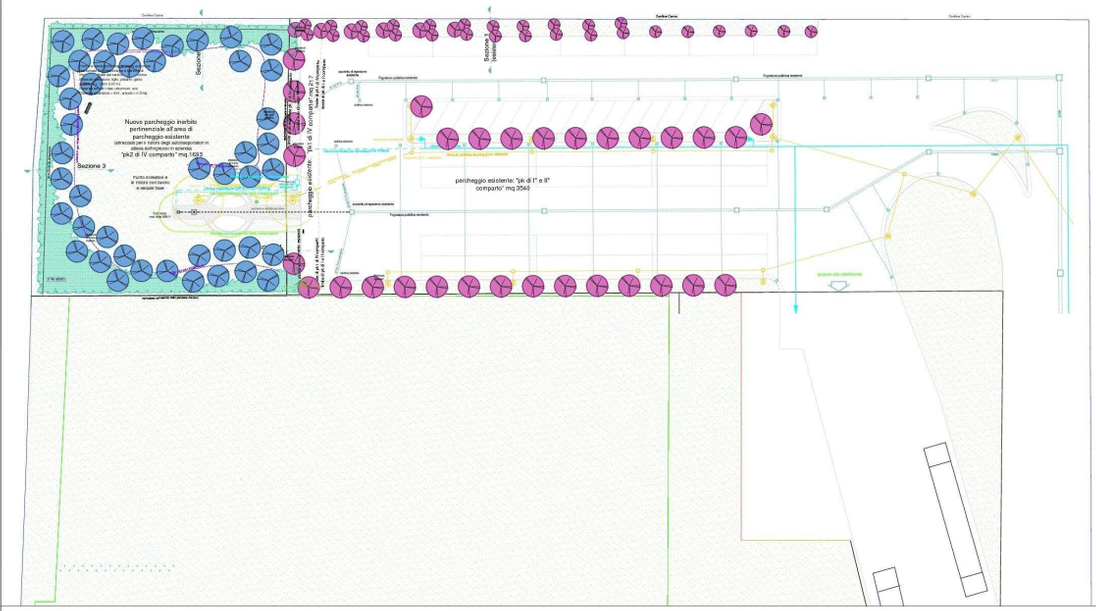

Stato modificato
Scala 1:400

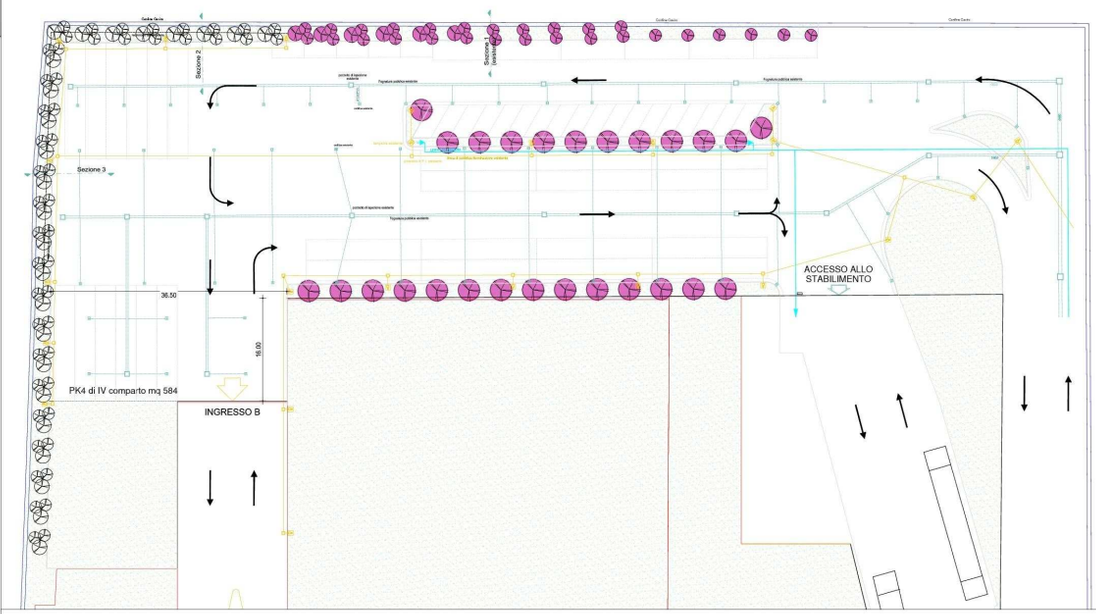

Stato comparato
Scala 1:400

Demolizione Costruzione

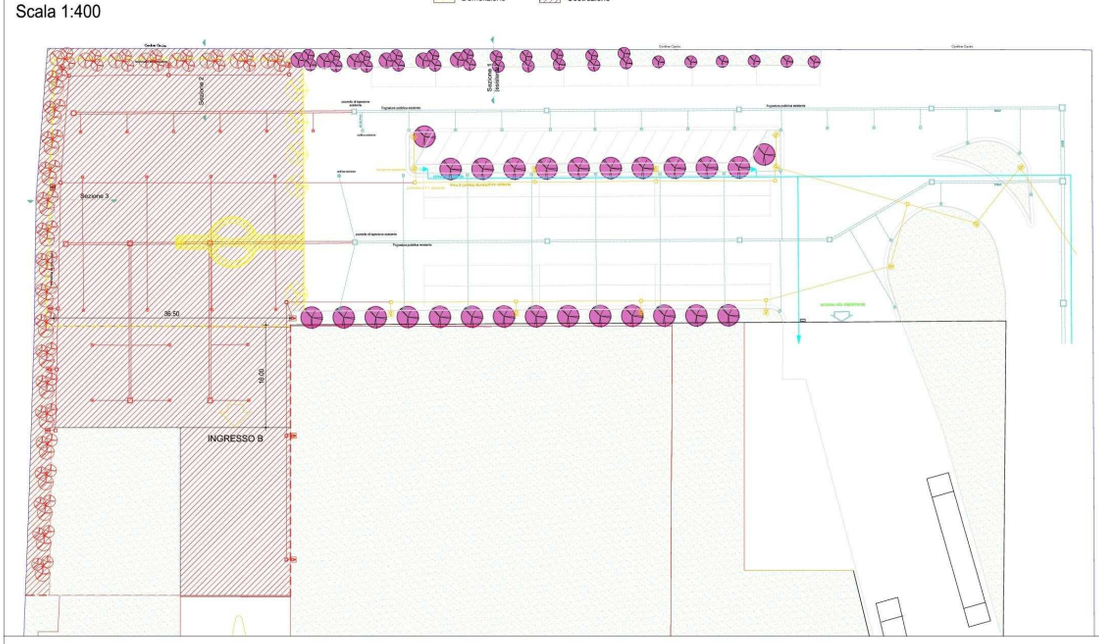

Particolari fognature

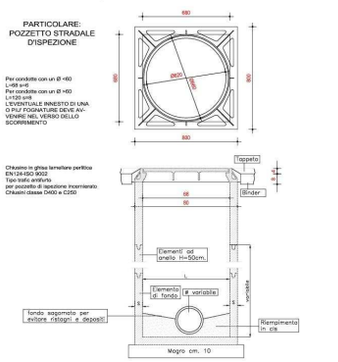

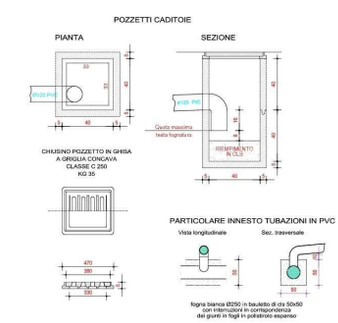

Particolari e schema di calcolo Pubblica Illuminazione

N.B : La nuova linea di pubblica illuminazione ha origine dal quadro contatori che serve la pubblica illuminazione del pK di 1° e 2° comparto. Il quadro è protetto da interruttore tarato a O,5. Verranno inseriti 3 nuovi interruttori monofase differenziali magnetotermici coordinati al diametro e alla lunghezza della linea di progetto.

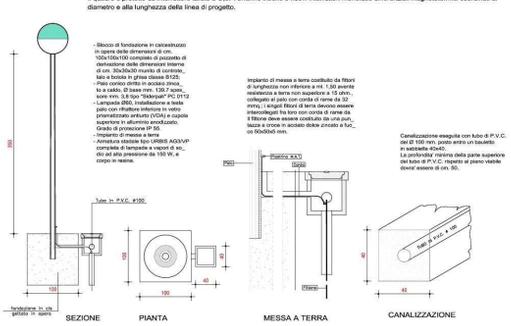

Sezione 1 (esistente)
scala 1:100

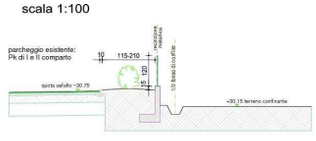

Sezione 2
scala 1:100

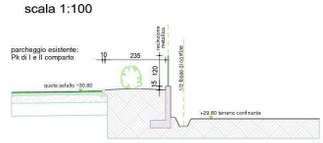
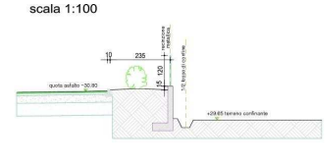
Sezione 3
scala 1:100